Ирина, 19.07.2017

Парикмахерские услуги

женский зал

Мытье головы и сушка с направлением входит в стоимость услуг

Стрижка модельная	*Короткие волосы (до 10см)*	*550р*
	Средние волосы (10 – 20 см)	*650р*
	Длинные волосы (20 – 30 – 40см)	*850р*
Филировка		*100р*

Стрижка простая	*Короткие волосы*	*300р*
Стрижка для пенсионеров и ВВОВ	*Строго по пенсионному (от 55лет)*	*250р*
Подравнивание одним срезом	*Средние и длинные волосы Слоями -----*	*Жидкие-200р Средние-300р Густые -500р*
Подравнивание Длинны волос	*машинкой*	*400р*
Челка	*Простая*	*100р*
Челка	*Сложная*	*150р*
Челка	*Машинкой*	*200р*
Массаж головы	*10мин*	*250р*

мужской зал

Мытье головы и сушка с направлением входит в стоимость услуг

Мужская стрижка	*наголо*	*150р*
Мужская стрижка	*1 насадка*	*250р*
Мужская стрижка	*2 насадки*	*300р*
	Окантовка	*250р*
Мужская стрижка	*модельная*	*450р*
Только	*Ножницами*	*600р*
	Площадка	*700р*
Стрижка	*Креативная*	*600р*
Рисунок	*1дорожка*	*50р*
Гель, мусс, лак на выбор	*Стайлинг*	*50р*
	Укладка	*350р*
ПенсионерамВОВ	*После 60лет*	*Скидка 25%*
Массаж	*Головы 10мин*	*200р*
Мытье головы	*Carbon TURBO*	*100р*
Борода		*250р*
Усы		*150р*
Брови		*50р*

Уход

Мытье головы	шампунь	50р
	бальзам	50р
Уход-лечение	Лечебный шампунь+ лечебный бальзам по типу волос + массаж головы 10 минут.	300р
Мытье головы	Серия весна	200р
Мытье головы	Серия ментол	200р

Укладка волос

Укладка брашингом	короткие	350р
	Средние,густые	500р-600р
	Длинные,оч.длинные	700р-1000р
Стайлинг	лак, мусс, пенка	50р
Выпрямление утюжком, феном	Короткие Средние Длинные	350р 550р 700р-900р
Локоны	Средние,длинные	1000р-1500р
Бигуди	Средние,длинные	800р-1000р

Окрашивание

Окрашивание в один тон (работа мастера)	короткие волосы до 10 см	850р
	только корни	500р
	средние волосы 10-20 см	1300р
	только корни	700р
	длинные волосы	20см- 1800р- 30см- 2000р- 40см 2500р
	только корни	800Р – 900р - 1000р
Краска	«Estel»	1тюб.60гр- 300р
	«Estel de luxe»	1тюб.60гр- 400р
	«Hair Company Inimitable»	1тюб-100гр- 800р

Колорирование

Работа плюс фольга Средние (до 20см) - 2600р

Работа плюс фольга Длинные(до 30см) -3200р

Работа плюс фольга очень длинные(до 40-50см) -3800р-4200 р

(в зависимости от краски и выбора блонд-состава добавляется цена)

Блонд (estel Essex,kapous)1ложка(30гр) - 100р

Блонд(estel deluxe,couture) -1ложка(30гр.)200р

Мелирование - работа мастера

Прикорневое на фольгу	*Средние* *Длинные* *Очень длинные*	*1500р* *1700р* *1800р*
По всей длине на фольгу	*Средние* *Длинные* *Очень длинные*	*2000р* *2400р* *2800р*
На шапочку	*Короткие*	*средняя густота-900р* *густые-1100р*

Прибавляется в стоимость кол-во израсходованного состава

плюс Тонировка

работа мастера краской

Короткие- 400р

Средние - 500р

Длинные - 600р

Очень длинные- 700р

Тонировка краской (анти-еллоу) - 60гр(400р)

Тонировка прима блонд 1ф. - 250р

Работа мастера пенкой прима*200-300-400-500*

ТОНИРОВКА ВОЛОС КАК ОБНОВЛЕНИЕ ЦВЕТА

РАБОТА МАСТЕРА

КОРОТКИЕ-600Р

СРЕДНИЕ-700Р

ДЛИННЫЕ-800Р

ОЧЕНЬ ДЛИННЫЕ-1000Р

ПРИБАВЛЯЕТСЯ РАСХОД ВЫБРАННОЙ КРАСКИ

ТОНИРОВКА NEWTONE 10МИН.

350Р 450Р 550Р 650Р

Б л о н д и р о в а н и е

Короткие волосы Только корни	800р 600р
Средние волосы Только корни	1000р 800р
Длинные волосы Только корни	1600-1800р 1000р

Смывка краски с волос

Высчитывается по количеству подходов, и кол-во снятия тонов краски с волос +работа мастера +расход состава и рабочего

материала

химическая и биохимическая завивка волос

Короткие (работа)	*Химия* *Био*	*800р* *900р*
Средние (работа)	*Химия* *Био*	*1200р* *1300р*
Длинные (работа)	*Химия* *Био*	*1600р* *1700р*
Спиральная на длинные (работа)	*Химия* *Био*	*2000р* *2100р*
Состав	*Химия*	*100мл150р*
	Био	*100мл200р*

Вечерние и свадебные прически

Вечерняя прическа - короткие волосы	1200р
Свадебная - короткие	1900р
Вечерняя прическа - средние волосы	1500р
Свадебная - средняя длинна	2500р
Вечерняя прическа - длинные волосы	2000р
Свадебные прически на длинные волосы	3600р

Наращивание волос

Ленточное Работа - 3000р

Волосы

Славянские	20лент	8000р
Европейские	40лент	16000р

Капсульное

Работа – 4000р - 100капсул

Волосы на капсулах (цена за 1 капсулу)

Славянские	50см 60см 70см 85см	100р 110р 150р 170р
Европейские	55см 65см	70р 80р

косички

1колосок-от 100р

Афрокосы и афроприческа

До плеч – 6000р

По лопатки – 8000р

До пояса – 10000

Канекалон в ассортименте-от350р

Ламинирование волос

Продукцией «HAIR COMPANI»

Показания к ламинированию волос

Ламинирование волос является абсолютно безопасной процедурой, поэтому делать её может любая женщина, не опасаясь за здоровье волос. Наоборот, ламинирование помогает защитить волосы от агрессивной окружающей среды. В результате этой процедуры волосы постепенно становятся более крепкими, сильными, блестящими и объёмными.

💡 *Ламинирование особенно полезно, если ваши волосы повреждены в результате химического или термического воздействия.*

Ламинирование также полезно, если вы собираетесь в отпуск. Ламинирование защитит ваши волосы от солнца и солёной воды. Резкие изменения климата часто приводят к ухудшению состояния волос, а ламинирование позволит сохранить красоту волос.

800Р	*1000Р*	*1500Р*
(короткие)	*(средние)*	*(длинные)*
800р	*1000р*	*1500р*

ЭКРАНИРОВАНИЕ ВОЛОС «ЭСТЭЛЬ»

600Р (короткие) *700Р (средние)* *1000Р (длинные)*

В каких случаях стоит проводить процедуру экранирования

Как и другие оздоровительные процедуры, экранирование имеет целый ряд конкретных показаний к применению. То есть, такое воздействие принесет положительный эффект, в случае, если:

- У вас имеются секущиеся кончики;
- Ваши волосы сухие, ломкие;
- Они подвергаются частым окрашиваниям, а также химическим завивкам и выпрямлению;
- Они слабые, тонкие и безжизненные.

ШАТУШ , БАЛАЯЖ , ОМБРЭ

Омбре или ее еще называют **деграде** – это двутональное окрашивание волос с размытой границей по горизонтальной линии.
Для более смелых граница двух цветов может быть резкой. Переходы могут быть от светлых волос к темным, от темных к светлым, от натуральных волос к модным и ярким оттенкам. В общем, на любой вкус.

Омбре хорошо смотрится на волосах, которые уложены локонами или волнами.
Эта **техника окрашивания** придает прическе зрительно объемный вид.1

ЦЕНА работа мастера -

Средние - 4000р

Длинные - 5000р

Очень длинные - 6500р

Плюс расход материала и красящего вещества

Термическое кератиновое наполнение волос.

Накопительная процедура

800р	*1000р*	*1200р*
(короткие)	*(средние)*	*(длинные)*

Прически из косичек

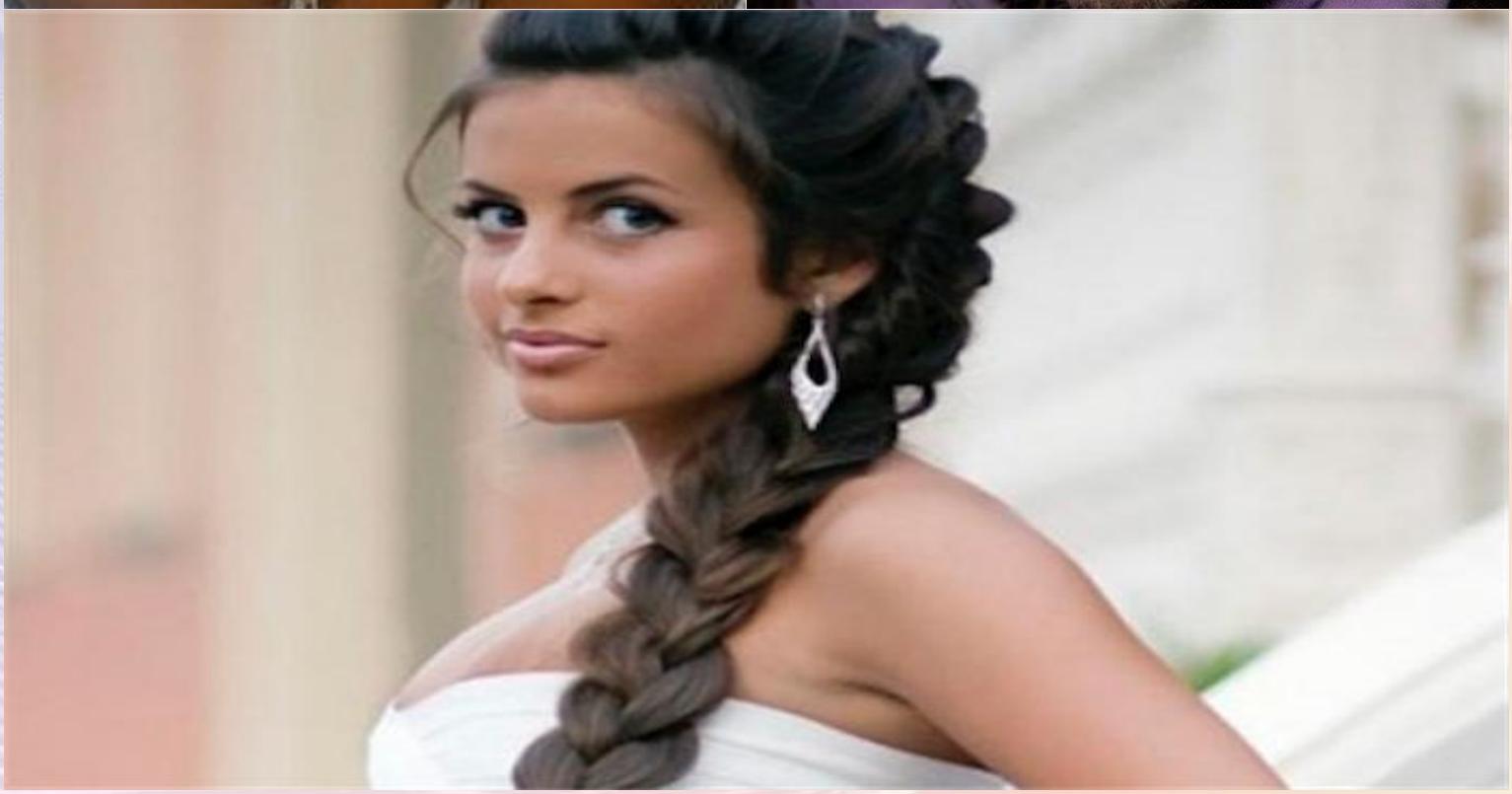

Стрижка огнем

2 000р

Профессиональный макияж

Дневной	1800р
Вечерний	2500р
Свадебный	4500р

Полировка секущихся кончиков волос

Средняя длинна- 600р

Длинные - 800р

Очень длинные – 1000р

французский каскад

Средняя длинна - 1 000р

Длинные - 1 500р

Каскад классический

Средняя длинна -800р -900р(фил.)

Длинные -1000р-1100р(фил.)

Каре классическое -короткая и средняя длинна – 700р

С филировкой-800р

на длинные волосы (ниже плеч) – 900р

с филировкой – 1000р

каре боб -700р

С филировкой -800р

Каре на удлинение (средние, густые) -700р-800р

С филировкой - 800р-900р

Креативные стрижки - 1200р

в стоимость входит мытье волос и укладка

Детские стрижки до 5 лет

Машинкой-Наголо-100р

1насадка-150р

2насадки-200р

Ножницами простая - 250р

Детское каре - 350р

креативные стрижки -400р

Полоски-1 дорожка -50р

ШОКОВАЯ ПРОЦЕДУРА ДЛЯ МУЖЧИН 100Р

УХОД , БЛЕСК , РАЗГЛАЖИВАНИЕ ВОЛОС 2900Р

УСЛУГИ КОСМЕТОЛОГА

Брови **и ресницы**

Коррекция бровей	250 руб.
КОРРЕКЦИЯ БРОВЕЙ НИТЬЮ	400Р
Форма бровей	350 руб.
ФОРМА БРОВЕЙ НИТЬЮ	500Р
Окрашивание бровей	250 руб.
Окрашивание ресниц	200 руб.
Окрашивание бровей миллениум! (новинка)	400 руб.
Мужская коррекция бровей	400 руб.
Мужское окрашивание бровей	300 руб.

Наращивание ресниц – по ресничное (норка, соболь) 2D 3D коррекция 50% от стоимости	2500 руб. 3000р
Наращивание ресниц - пучковое	50 руб. пучок
Химическая завивка ресниц	1200 руб.
ЛАМИНИРОВАНИЕ РЕСНИЦ 1й раз	2500 Р.
Ламинирование ресниц повторно	1800р

Уход за лицом и областью декольте
Косметика «АРКАДИЯ»

Программа «чистая кожа»

1. очищение (пенка для умывания: очищает кожу от загрязнений, не нарушая барьерную функцию кожи)	200руб.
2. энзимный пилинг (энзимная маска-пилинг: выравнивает рельеф кожи)	500руб.
3. гидрирование (гидрирующая маска: обеспечивает быстрое и глубокое увлажнение кожи)	300руб.
4. стабилизация (успокаивающая маска: успокаивает раздраженную и воспаленную кожу. Сужает поры, освежает кожу лица)	300руб.
5. завершающая фаза (крем чистая кожа: обладает заживляющим действием, нормализует жировой баланс кожи, убирает жирный блеск)	100руб.
Итого:	1400руб.

Экспресс процедура - «город»

1.очищение (средство для снятия макияжа: очищение пор, увлажнение)	100руб.
2.тонификация (тоник: очищает и тонизирует, придает матовость)	100руб.
3.энзимный пилинг (энзимная маска-пилинг: выравнивает рельеф кожи)	500руб.
4.тоник для глаз (увлажнение, стимуляция лимфатических сосудов, уменьшает отеки и темные круги под глазами, рассасываются мелкие капилляры)	200руб.
5.маска (увлажняющая маска: смягчает, питает, выводит вредные продукты метаболизма и отмершие клетки, увлажняет, освежает)	500руб.
6.увлажнение (увлажняющий крем: увлажняет, защищает от преждевременного старения)	100руб.
Итого:	1500руб.

Анти-возрастная программа – «АНТИЕЙДЖ»

1. *очищение (средство для снятия макияжа: очищает, увлажняет)* 2. *тонификация (тоник: увлажняет, разглаживает морщины)* 3. *энзимный пилинг (энзимная маска – пилинг: мягко снимает ороговевший слой, выравнивает рельеф кожи)* 4. *маска (анти-возрастная маска «прогрессив»: выравнивает кожу, разглаживает мелкие морщинки, заставляет работать лимфа -дренажную систему, убирает отеки)* 5. *лифтинг (лифтинг сыворотка: максимально подтягивает кожу лица)* 6. *легкий массаж с анти-возрастной эмульсией (укрепляет стенки сосудов, подтягивает кожу, освежает, стимулирует кровообращение, разглаживает морщинки)*	100руб. 100руб. 500руб. 1000руб 200руб. 600руб.
Итого:	2500руб.

Программа «АКВА»

1. очищение (молочко для снятия макияжа: максимальное очищение и увлажнение)	100РУБ.
2. ФАЗА ТОНУСА (ТОНИК БАЛАНС:ТОНИЗИРУЕТ И БАЛАНСИРУЕТ КОЖУ ЛИЦА)	200РУБ.
3. ПИЛИНГ (ДРЕНАЖНО ГРЯЗЕВОЙ ПИЛИНГ:МАКСИМАЛЬНОЕ ОЧИЩЕНИЕ ОТ РОГОВОГО СЛОЯ ЭПИДЕРМИСА,МАКСИМАЛЬНОЕ УВЛАЖНЕНИЕ И ПОДТЯНУТОСТЬ КОЖИ ЛИЦА И ОБЛАСТИ ДЕКОЛЬТЕ)	500РУБ.
4. ИНТЕНСИВНОЕ УВЛАЖНЕНИЕ (НОЧНАЯ УВЛАЖНЯЮЩАЯ СЫВОРОТКА:ДЛЯ ЛУЧШЕГО ОБНОВЛЕНИЯ КЛЕТОК,ВЫПОЛНЯЕТЬСЯ С МАССАЖЕМ+ НОЧНОЙ УВЛАЖНЯЮЩИЙ ИНТЕНСИВНЫЙ КРЕМ+ ЗАЩИТНЫЙ УВЛАЖНЯЮЩИЙ ФЛЮИД)	1000РУБ.
5. МАСКА (УВЛАЖНЯЮЩАЯ МАСКА:ДОВОДИТ КОЖУ ДО ПОЛНОГО МАКСИМАЛЬНОГО УВЛАЖНЕНИЯ)	400РУБ.
6. ЗАВЕРШЕНИЕ (КРЕМ ПИТАНИЕ И УВЛАЖНЕНИЕ)	

	200РУБ.
ИТОГО:	2400РУБ

МАСКИ

УВЛАЖНЯЮЩИЕ МАСКИ – ПРОВОДИТЬ ПРОЦЕДУРУ НУЖНО РАЗ В НЕДЕЛЮ, В ТЕПЛОЕ ВРЕМЯ ГОДА ДВА РАЗА В НЕДЕЛЮ.-**600Р**

ПИТАТЕЛЬНЫЕ МАСКИ-БОЛЕЕ ЖИРНЫЕ. ОДИН РАЗ В НЕДЕЛЮ. **600Р.**

ЛИФТИНГОВЫЕ МАСКИ - ЭТО ПРОЦЕДУРА ОМОЛОЖЕНИЯ, УКРЕПЛЕНИЯ, ВОССТАНОВЛЕНИЯ ТОНУСА И ЭЛАСТИЧНОСТИ ЭПИДЕРМИСА, МОДЕЛИРОВАНИЕ ОВАЛА ЛИЦА. А ТАК ЖЕ БОРЬБА С ОТЕКАМИ, МОРЩИНАМИ, ПИГМЕНТНЫМИ ПЯТНАМИ.
1000Р.

ОМОЛАЖИВАЮЩИЕ МАСКИ – ВЫПОЛНЯЮТСЯ ТОЛЬКО В САЛОНАХ КРАСОТЫ ПРОФЕССИАНАЛЬНОЙ КОСМЕТИКОЙ!
1000Р.

ПЛАСТИФИЦИРУЮЩИЕ (МОДЕЛИРУЮЩИЕ) МАСКИ – ДОСТИГАЕТЬСЯ БЫСТРОЕ ЛИФТИНГОВОЕ ДЕЙСТВИЕ. РАЗГЛАЖИВАЕТЬСЯ РЕЛЬЕФ КОЖИ – СТАНОВЯТСЯ МЕНЕЕ ВЫРАЖЕННЫМИ МОРЩИНЫ ЛБА, ШЕИ, НОСОГУБНЫЕ СКЛАДКИ. ВЫВОДИТЬСЯ ЛИШНЯЯ ЖИДКОСТЬ, СНИМАЮТСЯ ОТЕКИ. **800р.**

КОЛЛАГЕНОВЫЕ МАСКИ – УЛУЧШАЮТ МИКРОЦИРКУЛЯЦИЮ КРОВИ, ВЫВОДЯТ ТОКСИНЫ. РАЗГЛАЖИВАЕТ МОРЩИНЫ. ДАЕТ БЫСТРОЕ ЗАЖИВЛЕНИЕ ПОСЛЕ ПИЛИНГА, ОСВЕТЛЯЮТСЯ ПИГМЕНТНЫЕ ПЯТНА. **700р.**

МАТРИГЕЛЬ МАСКИ – НА ОСНОВЕ ЦЕННЕЙШИХ ВОДОРОСЛЕЙ. **600Р.**

ТОНИЗИРУЮЩИЕ МАСКИ – СТИМУЛИРУЮТ КРОВООБРАЩЕНИЕ И ОБМЕН ВЕЩЕСТВ. **500Р.**

ОХЛОЖДАЮЩИЕ МАСКИ – АКТИВИРУЕТСЯ КРОВОСНАБЖЕНИЕ. **500Р.**

ПОРОСУЖИВАЮЩИЕ МАСКИ – СТЯГИВАЮТ, ОБЕЗЖИРИВАЮТ (ДЛЯ ПОРИСТОЙ СКЛОННОЙ К УГРЕВОЙ СЫПИ КОЖИ ЛИЦА). **500Р.**

БАКТЕРИЦИДНЫЕ МАСКИ - РЕКОМЕНДУЮТСЯ ПОСЛЕ АППАРАТНЫХ ПРОЦЕДУР И ГЛУБОКОЙ ЧИСТКИ КОЖИ.**500**

ПРОТИВОВОСПАЛИТЕЛЬНЫЕ МАСКИ – ДЛЯ УХОДА ЗА ЖИРНОЙ И ПРОБЛЕМНОЙ КОЖЕЙ . **500Р.**

ПОДСУШИВАЮЩИЕ МАСКИ – ОБЛАДАЮТ ПРОТИВОВОСПАЛИТЕЛЬНЫМ И ПОДСУШИВАЩИМ ДЕЙСТВИЕМ.

500Р.

ПИЛИНГОВЫЕ МАСКИ – ДЛЯ ЖИРНОЙ И КОМБИНИРОВАННОЙ КОЖИ, СКЛОННОЙ К ПОЯВЛЕНИЮ ПРЫЩЕЙ.

800Р.

АНТИКУПЕРОЗНЫЕ МАСКИ – ДЛЯ ЧУВСТВИТЕЛЬНОЙ КОЖИ С КУПЕРОЗОВ. УКРЕПЛЯЮТ, УСПОКАИВАЮТ, ТОНИЗИРУЮТ КОЖУ. **600Р**

ОТБЕЛИВАЮЩИЕ МАСКИ – НА ОСНОВЕ КИСЛОТЫ! ОТБЕЛИВАЮТ. **500Р.**

ПАРАФИНОВАЯ МАСКА

ЭФФЕКТ ПОСЛЕ ПЕРВОЙ ПРОЦЕДУРЫ:

СИЛЬНОЕ УВЛАЖНЕНИЕ КОЖИ ЛИЦА(ПРИ СУХОЙ КОЖЕ), ПОДТЯЖКА ОВАЛА ЛИЦА.

ПРОТИВОПОКАЗАНИЯ:

ПОВЫШЕННОЕ ДАВЛЕНИЕ, ИНФЕКЦИОННЫЕ ЗАБОЛЕВАНИЯ, ДИАБЕТ, ГНОЙНИЧКОВЫЕ ВЫСЫПАНИЯ НА ЛИЦЕ.

ДЕМАКИЯЖ -	100Р
ЭНЗИМНЫЙ ПИЛИНГ -	500Р
УВЛАЖНЯЮЩИЙ КРЕМ ИЛИ СЫВОРОТКА -	200Р
ПАРАФИНОВАЯ МАСКА -	400Р
ИТОГО:	***1200р***

АЛЬГИНАТНЫЕ МАСКИ (НА ОСНОВЕ АЛЬГИНАТОВ ИЗ ВОДОРОСЛЕЙ)

АЛЬГИНАТНЫЕ МАСКИ НАКЛАДЫВАЮТСЯ: НА СЫВОРОТКИ- ПО НАЗНАЧЕНИЮ, НА МЕЗО КОКТЕЛИ -ПО НАЗНАЧЕНИЮ, НА НИЗКОМОЛЕКУЛЯРНУЮ ГИАЛУРОНОВУЮ КИСЛОТУ И Т. Д, ДЛЯ НАИЛУЧШЕГО ПРОНИКНОВЕНИЯ ПИТАТЕЛЬНЫХ ВЕЩЕСТВ И ДОСТИЖЕНИЮ НАИВЫСШЕГО РЕЗУЛЬТАТА РАБОТЫ С КОЖЕЙ ЛИЦА И ДЕКОЛЬТЕ. ПО ОЩУЩЕНИЮ ОЧЕНЬ ХОЛОДНАЯ- ЗА СЧЕТ ЭТОГО УБИРАЕТ ОТЕКИ, ПРЕДУПРЕЖДАЕТ КУПЕРОЗНОСТЬ. НЕ ИМЕЕТ ПРОТИВОПОКАЗАНИЙ. РЕЗУЛЬТАТ ВИДЕН ПОСЛЕ ПЕРВОЙ ПРОЦЕДУРЫ.

АЛЬГИНАТНАЯ МАСКА +СЫВОРОТКА ДЛЯ КОЖИ СКЛОННОЙ К КУПИРОЗУ	***1200РУБ.***
АЛЬГИНАТНАЯ МАСКА+ВИТАМИННАЯ СЫВОРОТКА	***1200РУБ.***
АЛЬГИНАТНАЯ МАСКА+ ЛИФТИНГ СЫВОРОТКА	***1200РУб.***
АЛЬГИНАТНАЯ МАСКА+ГИАЛУРОНОВАЯ КИСЛОТА	***1200РУБ.***
АЛЬГИНАТНАЯ МАСКА	***800РУБ.***
МАСКА ПО ПОКАЗАНИЯМ (В ЗАВИСИМОСТИ ОТ КОЖИ): ДЕМОКИЯЖ+МАСК	***1000РУБ.***

ПИЛИНГИ (ЭКСФОЛИАЦИЯ)

ЦЕЛЬ ЭТОЙ КОСМЕТОЛОГИЧЕСКОЙ ТЕХНИКИ – УЛУЧШИТЬ ВНЕШНИЙ ВИД КОЖИ ПОСРЕДСТВОМ УДАЛЕНИЯ ОТМЕРШИХ КЛЕТОК С ПОВЕРХНОСТИ КОЖИ.

ЛЮБОЙ ВИД ПИЛИНГА ИСТОНЧАЕТ РОГОВОЙ СЛОЙ, УДАЛЯЕТ МЕЛКИЕ КАМЕДОНЫ, РАСШИРЯЕТ ПОРЫ И СМЯГЧАЕТ КОЖУ.

КОЖА СТАНОВИТСЯ ГЛАДКОЙ И СВЕТЛОЙ, ПРИОБРЕТАЯ БОЛЕЕ МОЛОДОЙ И ЗДОРОВЫЙ ВИД.

ЭНЗИМНЫЙ ПИЛИНГ

-(МЕХАНИЧЕСКАЯ ЭКСФОЛИАЦИЯ, СКРАБИРОВАНИЕ) - ОЧЕНЬ МЯГКОЕ ОТШЕЛУШИВАНИЕ РОГОВОГО СЛОЯ- ЭФФЕКТИВНО ПЕРЕД ПРОЦЕДУРОЙ КАМЕДОННОЙ ЭКСТРОДИЦИИ (ЧИСТКА МЕХАНИЧЕСКАЯ)

800руб.

КИСЛОТНЫЙ ПИЛИНГ

2000руб. ПО ПРОГРАММЕ
ОДНОРАЗОВО 2800

ПОКАЗАНИЯ:

1.ПРЕДУПРЕЖДЕНИЕ И КОРРЕКЦИЯ ВОЗРАСТНЫХ ИЗМЕНЕНИЙ КОЖИ

2.ФОТОСТАРЕНИЕ

3.ПОСТАКНЕ

4.КЕРАТОЗЫ

5.ГИПЕРПИГМЕНТАЦИЯ

6.ПОДГОТОВКА ПЕРЕД КОСМЕТОЛОГИЧЕСКИМИ ПРОЦЕДУРАМИ

ПРОТИВОПОКАЗАНИЯ:

1.ИНДИВИДУАЛЬНАЯ НЕПЕРЕНОСИМОСТЬ КОМПАНЕНТОВ

2.ГИПЕРЧУВСТВИТЕЛЬНАЯ КОЖА

3.НАРУШЕНИЕ ЦЕЛОСТНОСТИ ЭПИДЕРМИСА

4.ДЕРМАТОЛОГИЧЕСКИЕЗАБОЛЕВАНИЯ В СТАДИИ ОБОСТРЕНИЯ

Чистка лица –

Это процесс глубокого очищения кожи механическим или аппаратным методом.

Во время процедуры происходит поверхностное отшелушивание отмерших клеток кожи, удаляются воспалительные элементы (камедоны), стимулируется кровообращение и обменные процессы в коже, что приводит к нормализации работы сальных желез.

Показания: пористая кожа, наличие камедонов, угревая сыпь вне обострения, жирная, комбинированная, увядающая кожа, сниженный тонус и тургор кожи.

Противопоказания: гнойничковые заболевания кожи, экзема, герпес, тяжелая форма гипертонической болезни, бронхиальная астма, эпилепсия.

Количество процедур:

Жирная кожа –1раз в7-10дней.

Сухая кожа – 1раз в 10-15дней.

Нормальная кожа – 1раз в месяц.

Поддерживающая процедура –

1 раз в месяц

<u>КАМЕДОННАЯ ЭКСРОДИЦИЯ-</u> чистка ложечкой УННА, петля и копье.

Демакияж	100р
Энзимный пилинг (ГОМАЖ)	500р
Распаривающая маска	200р
Процедура чистки	500р
Противовоспалительная, бактерицидная маска	200р
Д”Арсонвализация ИЛИ МАСКА (успокаивающая)	400р
Массаж лица	1000р
Завершающий крем (по показаниям)	100р
Итого: с массажем - ***без массажа -*** ***ЧИСТКА СПИНЫ:***	***3000р*** ***2000р*** ***2000р***

Аппаратная
косметология

УЛЬТРАЗВУКОВОЙ ПИЛИНГ

(ГЛУБОКАЯ ЧИСТКА ЛИЦА)

ПОКАЗАНИЯ: АНТИ ВОЗРАСТНАЯ КОЖА, ПОСТАКНЕ, СЕБОРЕЙНАЯ КОЖА.

ПРОТИВОПОКАЗАНИЯ: ОПУХОЛИ, ОСТРЫЕ ИНФЕКЦИИ И ИНТОКСИКАЦИИ, БОЛЕЗНИ КРОВИ, ИШИМИЧЕСКАЯ БОЛЕЗНЬ СЕРДЦА,ПОНИЖЕННОЕ АРТЕРИАЛЬНОЕ ДАВЛЕНИЕ, ЗАБОЛЕВАНИЕ ЦЕНТРАЛЬНОЙ НЕРВНОЙ СИСТЕМЫ, БЕРЕМЕННОСТЬ.

ВЫПОЛНЕНИЕ ПРОЦЕДУРЫ: ДЕМАКИЯЖ,ЭНЗИМНЫЙ ПИЛИНГ, МАСКА ДЛЯ ЧИСТКИ, ПРОЦЕДУРА ПИЛИНГА УЛЬТРОЗВУКОМ,МАСКА, ПОСТ-УХОД.

2000РУБ.

ДЛЯ МАКСИМАЛЬНОГО ЭФФЕКТА ЖЕЛАТЕЛЬНО ДОБАВИТЬ ГЛИКОЛЕВЫЙ ПИЛИНГ!

ВЫПОЛНЕНИЕ ПРОЦЕДУРЫ: ДЕМАКИЯЖ, ЭНЗИМНЫЙ ПИЛИНГ,МАСКА ДЛЯ ЧИСТКИ, ПРОЦЕДУРА УЛЬТРОЗВУКОВОГО ПИЛИНГА, ОЧИЩЕНИЕ , КИСЛОТНЫЙ ПИЛИНГ, НЕЙТРОЛИЗАТОР, ПОСТ-УХОД (МАСКА НА 15МИНУТ) , КАВЕР-КРЕМ.

4000РУБ.

Ультразвуковая чистка спины - **2000руб.**

Д”АРСОНВАЛЬ(высокочастотные токи)

Тепловой эффект

Сосудорасширяющий эффект

Успокаивающий эффект ***<u>лицо</u>***

Воздействие на микробы и токсины ***-<u>600руб.</u>***

<u>УХОД ЗА ВОЛОСАМИ -</u> ***лечение себореи***

перхоти

выпадение волос ***<u>600р</u>***

<u>С П И Н А -</u> ***<u>700РУБ.</u>***

УЛЬТРАЗВУКОВОЙ ЛИФТИНГ - Ф О Н О Ф О Р Е З

ПРОВОДИТЬСЯ КУРСОМ, 3 РАЗА В НЕДЕЛЮ, КУРСОМ 10-15ПРОЦЕДУР

ПОКАЗАНИЯ:

1.СЕБОРЕЯ, ЖИРНАЯ КОЖА С НАЛИЧАЕМ КАМЕДОНОВ, АКНЕ, ПОСТАКНЕ

2.ГРУБОЙ ОРОГОВЕВШЕЙ КОЖЕ

3.РУБЦОВЫЕ ИЗМЕНЕНИЯ КОЖИ

4.ПОДОСТРЫХ И ХРОНИЧЕСКИХ ВОСПАЛИТЕЛЬНЫХ ЗАБОЛЕВАНИЯХ КОЖИ

5.ГИПЕРПИГМЕНТАЦИЯ

6.ЛИМФОСТАЗ

7.ГИПОТОНИЧНОЙ ДЕГИДРАТИРОВАННОЙ КОЖЕ

8.МОРЩИНАХ И ДРУГИХ ВОЗРАСТНЫХ ИЗМЕНЕНИЯХ

ЛИЦО - 800Р ТЕЛО - 1000Р (1 – ЗОНА)

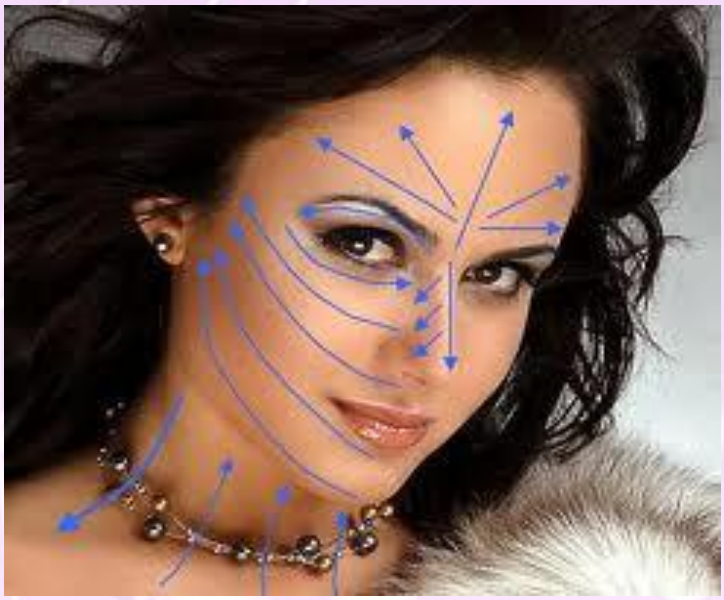

МАССАЖ

ЛИЦА С МАСЛОМ МАКАДАМИ И ВИНОГРАДНОЙ КОСТОЧКИ

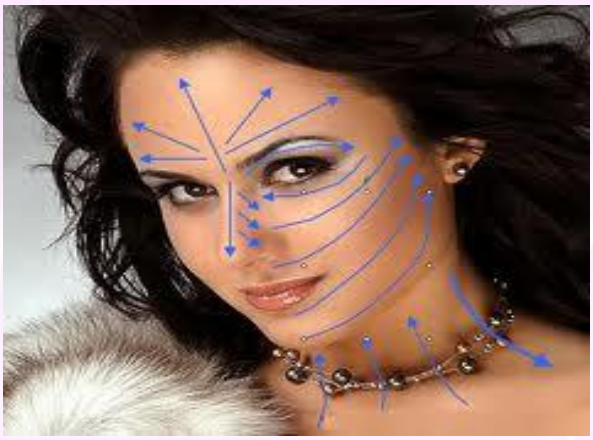

30 МИН - 1200 РУБ.
ЛИМФОДРЕНАЖНЫЙ МАССАЖ - 1800 РУБ.

МАЛОИНВАЗИВНАЯ ТЕХНИКА

РОЛЛЕР-ТЕРАПИЯ

С ПРИМЕНЕНИЕМ КОМПЛЕКСОВ

НИЗКОМОЛЕКУЛЯРНОЙ ГИАЛУРОНОВОЙ КИСЛОТЫ

РЕЗУЛЬТАТ С ПЕРВОЙ ПРОЦЕДУРЫ: выраженный лифтинговый эффект, повышение упругости кожи, уменьшение глубины морщин, коррекция пигментных пятен и пост воспалительных рубцов.

Индивидуальный мезороллер	***1000р.***
Демакияж	***100р.***
Антисептический р.+(крем анестетик)	***300р.***
Активный комплекс (по показаниям)	***1000р.***
Роллер-терапия	***300р.***
Альгинатная маска	***800р.***
Крем финальный (защитный)	***100р.***
Итого: 1я процедура – 3600р.	***Последующие- 2600***

Противопоказания: активный воспалительный процесс при акне, розацеа, экзема, псориаз, контагиозный моллюск, открытые раны, ожоги. ***Курс 7-10 процедур с интервалом в 1 неделю!***

МИКРОНИДЛИНГ

3000 РУБ. – 1 ПРОЦЕДУРА

Справляется с проблемами:

Восстанавливает уровень увлажненности сухой, чувствительной и атоничной кожи.

Стимулирует синтез собственных компонентов дермального матрикса (коллагена, эластина).

Улучшает микрорельеф, разглаживает мелкие морщины.

Омолаживает кожу лица и шеи, укрепляет и восстанавливает коллагеновые волокна.

Обладает противовоспалительным и ранозаживляющим действием.

Обеспечивает двойной эффект увлажнения: изнутри и снаружи.

экспресс - уход с пластифицирующими масками

Демакияж	***100р***
Гиалуроновая кислота (по показаниям)	***500р***
Биокомплекс для век (по показаниям)	***300р***
Альгинатная маска	***800р***
Крем или сыворотка	***200р***
Итого:	***1900р***

Гиалуроновая кислота в сочетании с аппаратными методиками

Демакияж	100р
Гиалуроновая кислота (по показаниям)	500р
Гель для ультра- звуковой процедуры	200р
Ультразвук	500р
Крем или сыворотка	200р
Итого:	**1500р**

Ручной массаж с гиалуроновой кислотой

Демакияж	100р
Гиалуроновая кислота (по показаниям)	500р
Массажное масло	200р
Массаж	1200р
Крем или сыворотка	200р
Итого:	**2200руб.**

Холодное обертывание по телу

Налаживает циркуляцию кровообращения

Борется с отечностью

Улучшает тургор кожи

Избавляет от целлюлита

Полезен при куперозе

Не имеет противопоказаний

Антисептика	
Пилинг	
Лифтинг-маска	
Апельсиновое масло	
Живот, бедра, ягодицы –	**1800 р**
Все тело -	**2500р**

Мезо – роллер терапия по телу (на мезо - коктейле)

Мезо - роллер – 2000р		
Процедура по мезо – коктейлю :	Живот –	800р
	Ноги –	800р
	Бедра и ягодицы –	800р
	Спина –	800р
	Руки –	500р
	Все тело –	2000р

Мезо – роллер терапия по голове

мезо – роллер -2000р

Мезо – роллер терапия с витаминным коктейлем - 1000р

ДЕПИЛЯЦИЯ ГОРЯЧИМ И ТЕПЛЫМ ВОСКОМ

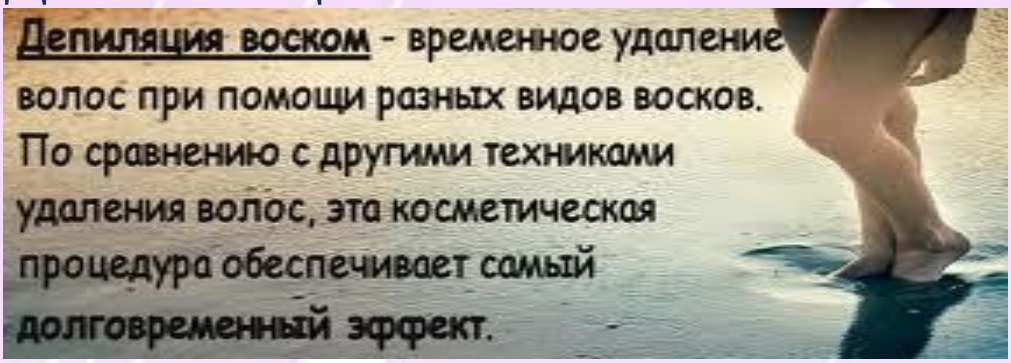

Ноги – до колена - 700р

Ноги полностью – 1200р

Бикини – 600р

Глубокое бикини – 1400р

Грудь – 400р

Руки до локтя – 400р

Руки полностью – 600р

Подмышечные впадины – 700р

Усики – 400р

Полностью все тело – 3000р

Поскольку волос удаляется целиком, вместе с фолликулом, кожа остается более гладкой, чем после бритья или использования химических депиляционных средств. Кроме волосков, вместе с воском также удаляют омертвевшие клетки кожи, что **делает кожу гладкой и бархатистой**.

Шугаринг – СПА ПРОЦЕДУРА

НЕ ТОЛЬКО ИЗБАВИТ ВАС ОТ ЛИШНИХ ВОЛОС, НО И СДЕЛАЕТ ВАШУ КОЖУ НЕЖНОЙ ГЛАДКОЙ И БАРХАТИСТОЙ. НЕ ИМЕЕТ ПРОТИВОПОКАЗАНИЙ.

Женская депиляция - шугаринг :

Ноги до колена – 900р

Ноги полностью – 1500р

Бикини – 1000р

Глубокое бикини – 2000р

Грудь – 600р

Руки до локтя – 600р

Руки полностью – 800р

Подмышечные впадины – 900р

Усики – 500р

Лицо – 1000р

Полностью тело – 4500р

Перманентный макияж – татуаж

<u>ПРОТИВОПОКАЗАНИЯ К ТАТУАЖУ:</u> ДИАБЕТ, ГИПЕРТОНИЯ, БЕРЕМЕННОСТЬ, КРИТИЧЕСКИЕ ДНИ, ОНКОЛОГИЯ, ПСОРИАЗ НА ЛИЦА, ПОСТОЯННЫЕ ФИЛЛЕРЫ.

<u>Брови :</u> классика – 4000р.

Комбинированные – 4500р.

Волосковые – 5500р

Коррекция – 50 % от стоимости

ГЛАЗА : МЕЖРЕСНИЧКА-3000р.

СТРЕЛКИ С РАСТУШЕВКОЙ -4000Р.

АКВАРЕЛЬ – 4500Р.

КОРРЕКЦИЯ – 50% ОТ СТОИМОСТИ

ГУБЫ :

КОНТУР – 3000Р.

КОНТУР С РАСТУШЕВКОЙ -5000Р.

АКВАРЕЛЬ – 6000Р

КОРРЕКЦИЯ – 50% ОТ СТОИМОСТИ

МУШКА -1500Р.

ОРЕОЛА СОСКА – КОНТУР – 2000,С РАСТУШЕВКОЙ-4000Р

Подтяжка лица - от 400 р.– 1600р. за 1 нить

Коррекция фигуры 1500р. За 1 нить

Устранение рубцов и шрамов от 400р.-700р за 1 нить

Показания для 3D мезонитей: устранение морщин,рубцов,шрамов,асимметрия лица,подтяжка кожи в любых ее участках(бедра,живот,грудь,ягодицы,внутренняя часть бедра,овал лица),а так же при болях(головной,спины,коленного и голеностопного сустава,поясницы)

Противопоказания:беременность,период лактации.

Мезотерапия инъекционная

Показания

- устранение косметических дефектов
- борьба дряблостью кожи и морщинами
- целлюлит
- облысение
- угревая сыпь
- растяжки

Противопоказания

- заболевания кожи в стадии обострения (например, герпес);
- заболевания почек с ХПН;
- III триместр беременности;
- заболевания крови, сопровождающиеся нарушением свертываемости (гемофилия);
- лихорадка;
- желчекаменная болезнь;
- прием дезагрегантов и антикоагулянтов.

Цена зависит от введенного препарата и колеблется от1500-3500р + анестезия

Биоревитализация

Биоревитализация кожи необходима, если:

- внешний вид кожи увядающий;
- заметно шелушение из-за обезвоженности кожи;
- неровный тургор;
- вы часто испытываете стресс, курите, не пользуетесь санскрином;
- кожа нуждается в восстановлении после таких процедур, как химический или лазерный пилинги;
- вы хотите, чтобы реабилитация после хирургической подтяжки лица прошла как можно легче и быстрее;
- вам мешает излишняя пигментация;
- на отдельных участках кожи есть купероз.

Противопоказания

- герпес в стадии высыпания и воспалительные заболевания кожи;
- наличие тяжёлых хронических заболеваний;
- беременность и период грудного вскармливания;
- аутоиммунные заболевания;
- склонность к образованию келоидных рубцов;
- непереносимость гиалуроновой кислоты.

Цена зависит от введенного препарата и колеблется от6500-15000р + анестезия

Контурная и объемная пластика лица

Активные вещества для контурной пластики

Контурная пластика — простая процедура по введению под кожу активного вещества. Проникая в клетки, оно начинает воздействовать на самые разные процессы, протекающие там. В результате происходит общее омоложение обрабатываемого участка и коррекция определённого дефекта. Современная инъекционная контурная пластика использует ряд очень эффективных и безопасных препаратов.

- ***1. Гиалуроновая кислота***

На сегодняшний день самой востребованной процедурой является контурная пластика лица гиалуроновой кислотой, так как она является природным, натуральным компонентом, который в 98% случаев воспринимается кожей без осложнений и побочных эффектов. Гели на её основе бывают разными по своей вязкости, от которой зависит стоимость и эффект процедуры. Чем гуще вещество, тем мощнее оно воздействует даже на самые толстые слои эпидермиса, разглаживает самые глубокие морщины и складки, но тем дороже оно стоит.

- ***2. Полидиметилсиликон***

Этот препарат состоит из акрила и биополимерного геля. Он редко используется, так как часто отторгается кожей из-за синтетического происхождения.

Какой именно филлер (гель для подкожного введения) использовать, решает врач после медицинского обследования. Это будет зависеть от того, какая именно часть лица будет корректироваться, и от финансовых возможностей пациентки.

Контурная пластика: процедура

Чтобы не бояться процедуры контурной пластики, лучше заранее ознакомиться с её основными этапами.

1. Проводится полное медицинское обследование, цели которого — выявить наличие противопоказаний, общее состояние здоровья пациентки.

2. Определяется зона введения препарата: наиболее востребована контурная пластика губ, так как она позволяет придать им нужный объём и самые красивые очертания. Можно подкорректировать скулы, носогубные и губоподбородочные складки, область вокруг глаз, слёзную борозду. Очень часто делают контурную пластику носа, когда хотят изменить его размеры и сделать более аккуратным.

3. После этого определяется, какой именно филлер будет использоваться.

4. Анестезия не требуется, так как иглы для инъекций настолько тонки, что никаких неприятных ощущений пациентка не чувствует. Но так как болевой порог у всех разный, на кожу предварительно наносится обезболивающий крем. Анестезирующие вещества входят в состав вводимого компонента.
5. Производится несколько инъекций в намеченную область лица.
6. В течение недели после процедуры нельзя будет пользоваться косметикой, ходить в бани, сауны и солярии, поберечь кожу от ультрафиолета, не принимать лекарственные препараты и не подвергать себя эмоциональным, умственным и физическим нагрузкам.
7. Повторить данную процедуру можно через полгода, когда старый филлер изживёт себя и полностью растворится в клетках.
На протяжении всего курса лечения опытный врач наблюдает за пациенткой, отслеживая любые отклонения в её состоянии. Однако побочные эффекты очень редки в таких случаях, в отличие от пластической хирургии, которая известна своими скандальными последствиями. Эффекты от контурной пластики должны радовать, а не разочаровывать.

Эффективность процедуры

Так как в качестве филлеров используются безопасные, не аллергенные препараты, их быстрое действие на клеточные процессы радует своей эффективностью. Если всё было сделано правильно, можно ожидать самых отличных результатов:

- увлажнение (клетки приобретают способность удерживать внутри себя влагу);
- упругость (синтезируются новые волокна коллагена и эластина);
- здоровый цвет лица (увеличивается доступ кислорода и других питательных веществ);
- омоложение (нейтрализация свободных радикалов);
- увеличение объёма губ, изменение их очертаний: они становятся более выразительными;
- коррекция дефектов;
- выравнивание рельефа кожи;
- разглаживание морщин;
- устранение пигментации;
- красивый, чёткий, рельефный овала лица;
- ринопластика (контурная пластика носа) не только улучшает форму носа, но и носит лечебный характер, так как облегчает дыхание и устраняет синуситы.

Все перечисленные эффекты впечатляют настолько, что хочется сейчас же броситься в ближайший салон и записаться на процедуру. Однако по своим показаниям и противопоказаниям она подойдёт не всем.

Показания и противопоказания

Врачи рекомендуют делать контурную пластику только в определённых случаях, когда нужно решить проблему внешности, которая больше никакими другими методиками не исправима. Показаниями для данной процедуры являются:

- асимметричные, неправильной формы губы, наличие морщинок в их углах;
- следы после прыщей и угрей;
- второй подбородок;
- расплывшийся контур лица;
- неправильная форма носа и затруднённое дыхание (синусит);
- отвисшие, слишком большие мочки уха;
- глубокие, похожие на морщины носогубные складки.

Контурная пластика лица при данных показаниях может быть сделана в любом возрасте, так как данный критерий не ограничивает эту процедуру. Зато других противопоказаний хватает:

- беременность;
- гемофилия;
- вирусные, грибковые, бактерицидные и другие кожные заболевания;
- ранее введённый под кожу лица силикон;
- лактация;
- серьёзные поражения внутренних органов или иммунной системы;
- диабет;
- недавно сделанный химический пилинг лица или лазерная шлифовка.

Если не пренебрегать данными противопоказаниями, курс контурной пластики доставит только радость и удовольствие. В противном случае осложнения могут надолго испортить настроение и навредить здоровью. Врачебные ошибки и неопытность медиков могут привести к образованию крупных очагов воспаления на лице, фиброзной деформации кожи, желтизне и серости эпидермиса. Всё это потребует длительного лечения.

Сегодня контурная пластика лица уже перестала быть новшеством, которого стоит бояться из-за отсутствия опыта. Уже тысячи пациенток воспользовались данной процедурой, чтобы выглядеть моложе и стать ещё красивее, чем прежде. Результаты во многом зависят от профессионализма врачей, соблюдения показаний и противопоказаний. Если всё это в наличии, осложнения и негативные последствия сводятся к нулю. Это беспроигрышная альтернатива пластической хирургии, так как она более эффективна и безопасна.

Цена зависит от введенного препарата, а так же от введенного количества колеблется от15000-50 000р + анестезия.

Контурная пластика губ

Контурная пластика — процедура, позволяющая **относительно быстро и безболезненно скорректировать эстетические недостатки губ** за счет введения под кожу препаратов на основе гиалуроновой кислоты. Такие **препараты** для заполнения **часто называют филлерами** (от англ. fill – заполнять, наполнять) **или гелями.**

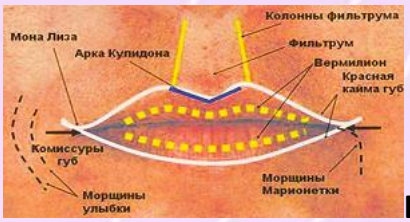

В губах выделяют три отдела:

- *кожный;*
- *промежуточный* — красная кайма — обладает высокой чувствительностью за счет обилия нервных окончаний и ярко-розовым цветом за счет просвечивающихся кровеносных сосудов;
- *слизистый* (задняя поверхность губ, где сосредоточены выводные протоки множества мелких слюнных желез).
- **Показания к контурной пластике губ**

Контурная пластика губ целесообразна, если пациент желает:

- добиться **идеально очерченного контура**;
- **увеличить объем** верхней и/или нижней губы;
- **устранить возрастные изменения**, повлекшие за собой потерю четкой линии контура и объема;
- уменьшить асимметрию;
- **приподнять уголки**;
- увлажнить;
- провести **профилактику формирования «кисетных морщин»** (вертикальных складок верхней губы).

Противопоказания для контурной пластики:

1. Беременность, кормление;
2. Инфекционные заболевания кожи;
3. Аутоиммунные заболевания;
4. Лихорадочные состояния.

Преимущества контурной пластики губ

Контурная пластика губ обладает множеством преимуществ.

- Она **безопасна**, так как компоненты гиалуроновой кислоты совместимы с тканями человеческого тела, в которые они вводятся. Более того, эти вещества со временем разрушаются в ходе обменных процессов и полностью выводятся из организма.
- Контурная пластика гиалуроновой кислотой позволяет достичь **мгновенного и длительного эффекта.**
- Происходит **глубокое увлажнение кожи губ.**
- **Результат долговременен** и сохраняется, в зависимости от выбранного препарата, его объема и количества проведенных процедур, от полугода до полутора лет.
- Контурная пластика **проводится под местной анестезией.**
- Ее **можно совмещать с другими косметологическими процедурами**. На консультации всегда оговаривается, какие из них следует провести до, какие — после.
- Дополнительная подготовка пациента к процедуре не требуется.

Результат: совершенная форма и максимальное увлажнение губ

Эффект зависит от поставленной цели. После коррекции губы выглядят более:

- ***увлажненными;***
- ***пухлыми (объемными);***
- ***симметричными.***

Вводится препарат.

Его осторожно разминают для более равномерного распределения в губах.

- Производится повторная обработка зоны введения антисептическим раствором.
- Наносится успокаивающий крем (чаще всего мазь или гель «Траумель С» или др.).

После процедуры отмечаются следующие явления:

- *покраснение* (устраняется самостоятельно через 30–40 минут);
- *отек* в месте введения препарата (может сохраняться от нескольких часов до суток, в зависимости от объема инъекции и выбранного вида анестезии);
- небольшая *болезненность в области инъекции*;
- существует *риск образования локальной гематомы*, которая регрессирует через сутки после процедуры и сходит полностью приблизительно через неделю.

Цены-

Контурная пластика губ (+анестезия)

Наиболее часто используются:

JUVEDERM ULTRA SMILE («Ювидерм Ультра Смайл») 0.6 мл	13000 р.
JUVEDERM ULTRA 3 («Ювидерм Ультра 3») 0.8 мл	15000 р.
JUVEDERM VOLBELLA («Ювидерм Волбелла») 1.0 мл	15 000 р.
SURGIDERM 24 XP («Суржидерм 24 XP») 0.8 мл	15 000 р.
SURGIDERM 30 XP («Суржидерм 30 XP») 0.8 мл	16 000 р.

BELOTERO BASIC («Белотеро Бэйсик») 1.0 мл	18000 р.
JUVEDERM VOLLIFT («Ювидерм Воллифт») 1.0 мл	18000 р.

Значительно реже используются:

JUVEDERM ULTRA 4 («Ювидерм Ультра 4») 0.8 мл	20000 р.
SURGIDERM 30 («Суржидерм 30») 0.8 мл	18000 р.
BELOTERO INTENS («Белотеро Интенс») 1.0 мл	20000 р.

Пирсинг

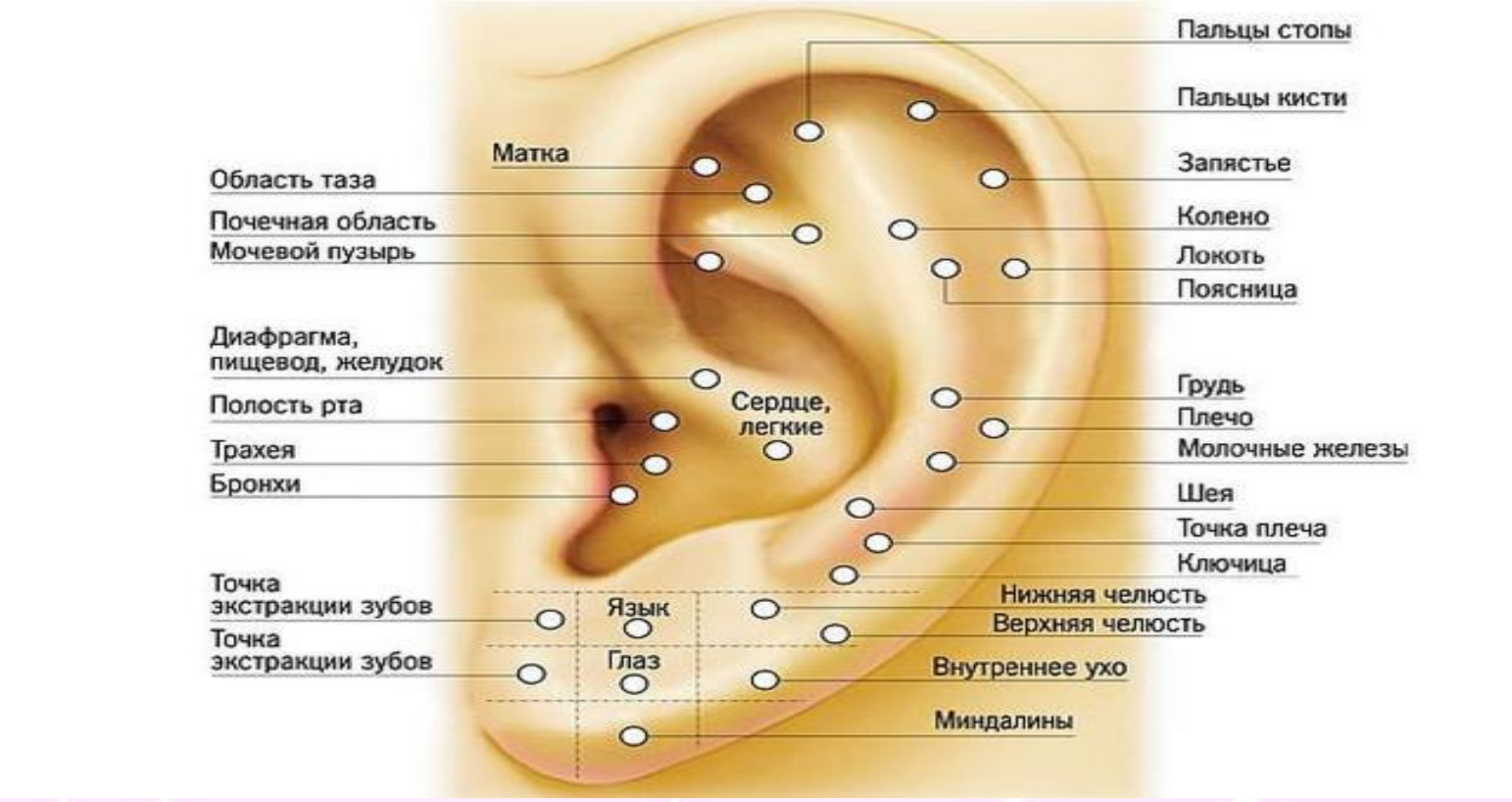

1200р- с медицинскими серьгами

одноразовый пистолет

ЭЛЭКТРОМИОСТИМУЛЯЦИЯ

КОРРЕКЦИЯ ФИГУРЫ ПРИ ПОМОЩИ СТИМУЛЯЦИИ МЫШЦ ТОКОМ

НА АППАРАТЕ В – 333

СТОИМОСТЬ 1 ОЙ ЗОНЫ-500Р.

ВСЕ ТЕЛО – 1000Р.

ОПЛАТА 10 ТИ СЕАНСОВ – 7000р

Электромиостимуляция (мионейростимуляция, миостимуляция) — метод восстановительного лечения, в основе которого лежит электрическая стимуляция нервов и мышц, осуществляемая посредством передачи тока с заданными характеристиками от миостимулятора к телу человека через электроды. Широко применяется для реабилитации пациентов после травм, с заболеваниями центральной и периферической нервных систем, с недержанием мочи и кала, в профессиональном спорте и косметологии.

Показания:

- дряблость мышц и кожи;
- целлюлит;
- избыточный вес;
- нарушения периферического венозного и артериального кровообращения;

Результат

- укрепление вялых мышц, улучшение их тонуса;
- уменьшение и уничтожение целлюлитных проявлений;
- управление процессами похудения;
- придание красивой формы дряблым ягодицам и бедрам;
- улучшение кровообращения, выведение из организма продуктов жизнедеятельности;
- улучшение структуры кожи;
- улучшение самочувствия;
- снижение повышенного артериального давления;
- уменьшение утомляемости.

электромиостимуляция - коррекция фигуры и улучшения контура лица

Курс обычно составляет 10-25 процедур. Продолжительность каждой процедуры – до 30 минут.

Если целью процедур является наращивание мышечной массы, рекомендуется проводить физические упражнения на тренируемые группы мышц в промежутках между процедурами.

Если электромиостимуляция проводится для лечения целлюлита или ожирения, то для достижения выраженного и стойкого результата целесообразно сочетать её с эндермологическими процедурами, мезотерапией и соблюдением диеты.

Недопустимо использовать электромиостимуляцию при:

- наличии имплантированного электрокардиостимулятора;
- наличии металлических имплантатов (тазобедренные суставы, шпильки и т. д.), за исключением стоматологических и гинекологических имплантатов;
- выраженных психических расстройствах.

МАССАЖ ПЛОСКИЙ ЖИВОТ

1 СЕАНС – 10 МИН - 1000Р

10 СЕАНСОВ – 8000Р

АНТИЦЕЛЛЮЛИТНАЯ ПРОГРАММА ПЛОСКИЙ ЖИВОТ - 2800Р.

О Б Е Р Т Ы В А Н И Я

ГРЯЗЕВОЕ -2500Р.

МЕДОВОЕ-2400Р

ЛАМИНАРИИ – 3200Р

ШОКОЛАДНОЕ - 2800

ПЕРЦОВОЕ-2200

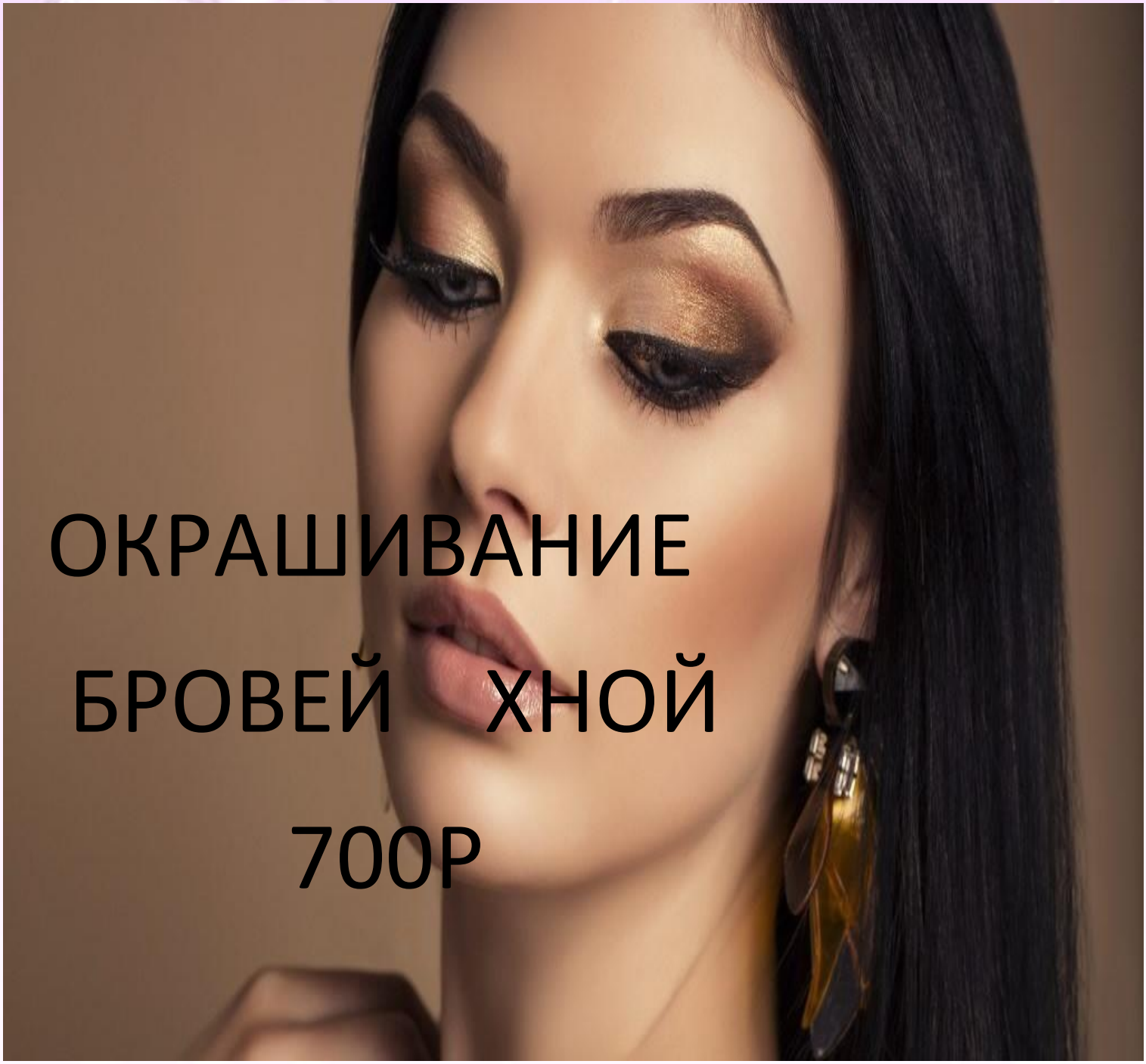
ОКРАШИВАНИЕ
БРОВЕЙ ХНОЙ
700Р

Профессиональный макияж

Дневной	1800р
Вечерний	2500р
Свадебный	4500р